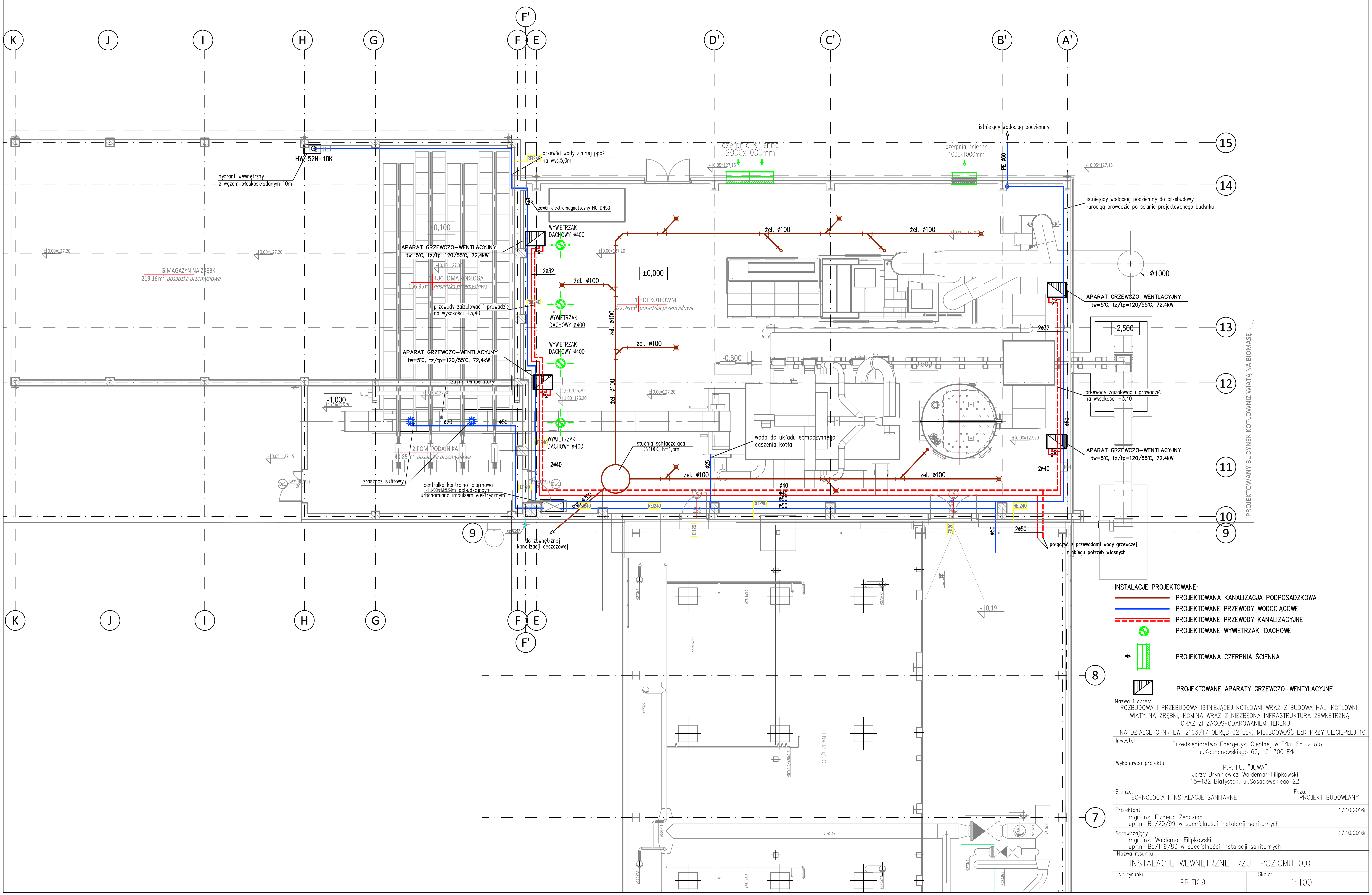

INSTALACJE PROJEKTOWANE:

- PROJEKTOWANA KANALIZACJA PODPOSADZKOWA
- PROJEKTOWANE PRZEWODY WODOCIĄGOWE
- PROJEKTOWANE PRZEWODY KANALIZACYJNE
- PROJEKTOWANE WYWIETRZAKI DACHOWE
- PROJEKTOWANA CZERPNIA ŚCIENNA
- PROJEKTOWANE APARATY GRZEWCZO-WENTYLACYJNE

Nazwa i adres:
ROZBUDOWA I PRZEBUDOWA ISTNIEJĄCEJ KOTŁOWNI WRAZ Z BUDOWĄ HALI KOTŁOWNI WIATY NA ZRĘBKI, KOMINA WRAZ Z NIEZBĘDNĄ INFRASTRUKTURĄ ZEWNĘTRZNĄ ORAZ ZI ZAGOSPODAROWANIEM TERENU
NA DZIAŁCE O NR EW. 2163/17 OBRĘB 02 EŁK, MIEJSCOWOŚĆ EŁK PRZY UL.CIEPŁEJ 10

Inwestor
Przedsiębiorstwo Energetyki Cieplnej w Ełku Sp. z o.o.
ul.Kochanowskiego 62, 19-300 Ełk

Wykonawca projektu:
P.P.H.U. "JUWA"
Jerzy Brynkiewicz Waldemar Filipkowski
15-182 Białystok, ul.Sosabowskiego 22

Branża: TECHNOLOGIA I INSTALACJE SANITARNE	Faza: PROJEKT BUDOWLANY
Projektant: mgr inż. Elżbieta Żendzian upr.nr BŁ/20/99 w specjalności instalacji sanitarnych	17.10.2016r
Sprawdzający: mgr inż. Waldemar Filipkowski upr.nr BŁ/119/83 w specjalności instalacji sanitarnych	17.10.2016r
Nazwa rysunku: INSTALACJE WEWNĘTRZNE. RZUT POZIOMU 0,0	
Nr rysunku: PB.TK.9	Skala: 1:100